

## Rapport d'accident

Information client	
N° compte client	59xxxxx
Nom complet	xxxxx Michael
Informations véhicule	
Contrat	30xxxxx
Marque	Mercedes-Benz
Modèle	CLA
Type véhicule	Voiture de tourisme
N° de châssis	WDxxxxxxxxxxxxxx
N° châssis	
Immatriculation	1-abc-123
Driver	
Driver phone	+32 475 111 111
Plan tarifaire	Fleet 1Y
Compagnie d'assurances	
N° Police d'assurance (si disponible)	45-67890/01
Date prise effet assurance	
Info sur l'appareil	
Date activation	22.03.2019 13:52:03
Type hardware	Meta T342+B3
Nom OBU	ML CLA
N° IMEI	868597031063981
Accident	
Identification de l'accident	2
Accident created	Detected by device
Conditions	
Température	24 °C
Météo	clouds and visibility OK
Humidity	41%
Classification de route	
Type de revêtement	
Accélération maximum	
- X (frontal):	6,44G (-6,41; 6,44)
- Y (latérale):	2,8G (-2,8; 1,48)
- Z (verticale):	2,62G (-1,01; 2,62)

Adresse de l'accident	
Heure	15.06.2020 18:41:52
Local time	15.06.2020 18:41:46
Adresse	Avenue de la Charmille 10, 1200 Woluwé-Saint-Lambert, Belgique
Coordonnées	50.8531080, 4.4342050
Vitesse	0
Altitude	90
Course	322
Qualité de communication	GPS: 9 satellites, GLONASS: 5 satellites
Paramètres de l'accident	
Vitesse GPS	0
Vitesse d'impact calculée	
Distance d'impact	
Direction de l'impact	-71,5844274967698
Niveau de sévérité de l'accident	
Type accident	Avant
Quantité d'impact	
ASI	0,49
HIC calculé	18
Niveau AIS	0,09
Catégorie de blessures	minor
Possibilités de blessures à la tête	Light brain injuries with headache, vertigo, no loss of consciousness, light cervical injuries, whiplash, abrasion, contusion
Probabilité de blessures	
Probabilité pas de dommage corporels	100
Probabilité AIS2	0
Probabilité AIS3	0
Probabilité AIS4	0
Probabilité AIS5	0
Probabilité dommage corporel mortel	0

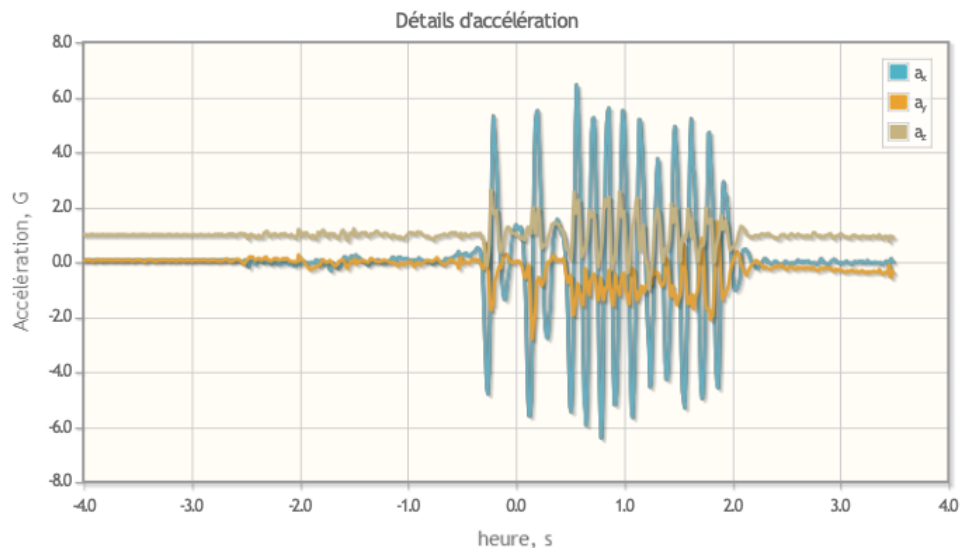
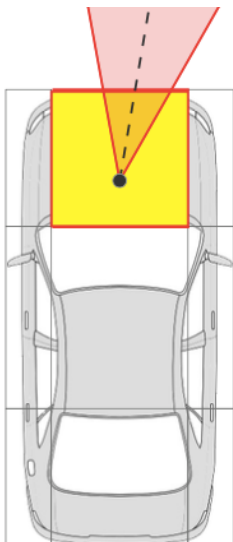

## Localisation de l'accident

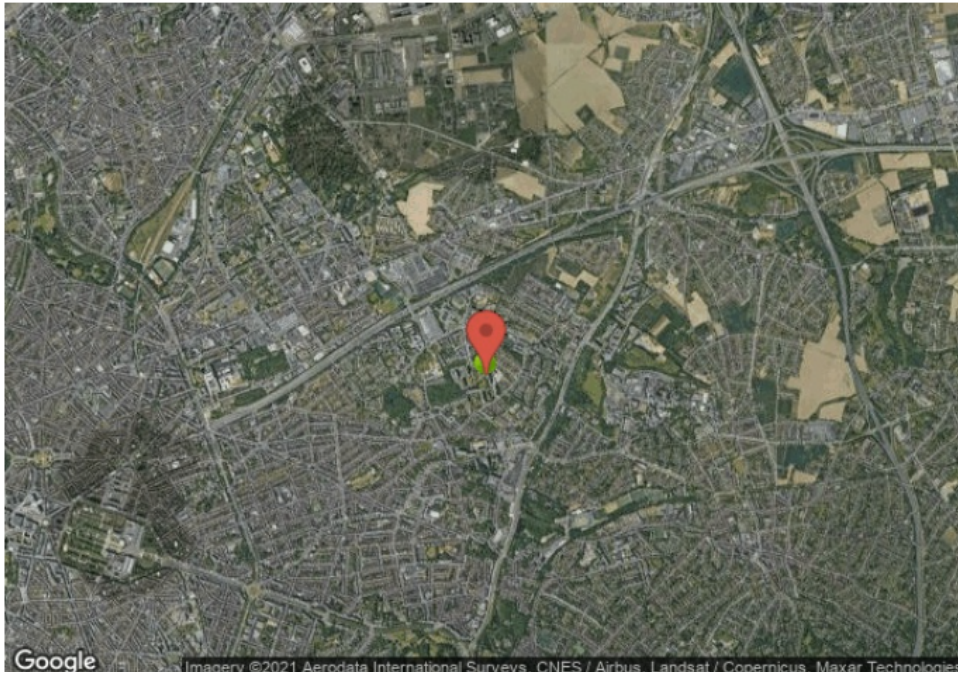

## Photos

